

Lage der Klinik und der Gleichgewichtsambulanz

Mitten in der Barock-Stadt Bad Arolsen an der schönen, grünen Großen Allee liegt die Tinnitus Klinik Dr. Hesse.

Innerhalb von 5 Minuten sind Sie im Grünen. Das Waldecker Land hat einiges an Natur zu bieten: Im Drei-Seen-Dreieck liegt der Twistesee direkt vor der Haustür, der Edersee und der Diemelsee sind nicht weit entfernt. Sie finden viele Wander- und Radwege, die zu erholsamen Spaziergängen und langen Wanderungen einladen.

Anreise

Mit dem Zug:

Von Kassel Wilhelmshöhe verkehrt stündlich eine Regionalbahn nach Bad Arolsen. Aus dem Westen gelangen Sie über Hagen – Brilon Wald – Korbach ebenfalls stündlich mit der Regionalbahn nach Bad Arolsen.

Mit dem Auto:

Aus Richtung Kassel nehmen Sie die A44 in Richtung Dortmund und verlassen die Autobahn an der Ausfahrt Bad Arolsen. Von dort aus führt Sie die B252 direkt in die Stadt.

Reisende aus Richtung Dortmund folgen ebenfalls der A44 in Richtung Kassel bis zur Ausfahrt Bad Arolsen.

Parkmöglichkeiten stehen in der Stadt zur Verfügung.

Wir wünschen Ihnen eine sichere und angenehme Reise nach Bad Arolsen!

Anmeldung:

Bitte bis 04.04.2026 über die Website / Homepage von KIMM e.V. www.kimm-ev.de und Überweisung der Tagungspauschale von 15,00 €.

Oder:

KIMM e.V.

Elke Ebinger

Beethovenstraße 9/1

73547 Lorch

Mail: e.ebinger@kimm-ev.de - Tel. 07172 911 675



Überweisung bitte an KIMM e. V. bis 04.04.2025 auf folgendes Konto:

IBAN: DE65600901000453371000

BIC: VOBAD533

Kennwort „Menière Symposium“

Ihre Teilnahme wird Ihnen bestätigt, sobald die Tagungspauschale auf dem KIMM-Konto eingegangen ist.

Bitte teilen Sie uns mit, ob Sie am Freitag, 17.04.2026 zum gemeinsamen Abendessen um 18:00 Uhr im FRIEDRICHS Speisen & Getränke teilnehmen möchten.

Veranstaltungsorte:

BAC-Theater, In den Siepen 4, 34454 Bad Arolsen

Tinnitus Klinik Dr. Hesse,
Große Allee 50, 34454 Bad Arolsen

Verpflegung:

Für einen kleinen Imbiss und ein Mittagessen ist gesorgt.

Übernachtungsmöglichkeiten:

Finden Sie auf der Gastgeber-Seite von Bad Arolsen: www.bad-arolsen.de

TinnitusKlinik
Dr.Hesse 

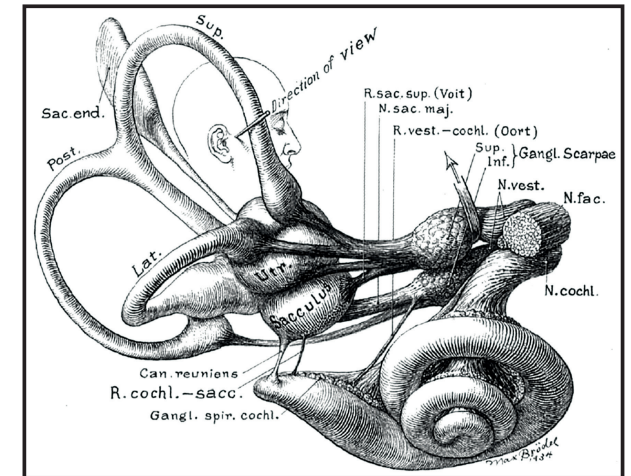

Frühjahrstagung der KIMMe.V. Mobus Menière Symposium am 18.04.2026 in der Tinnitus Klinik Dr. Hesse, Bad Arolsen

Veranstaltungsorte:

BAC-Theater

In den Siepen 4 - 34454 Bad Arolsen

Tinnitus Klinik Dr. Hesse

Große Allee 50 - 34454 Bad Arolsen

Gleichgewichtsambulanz der Klinik:

Tel: 05691/800-339

Fax: 0 56 91 800 329

info@tinnitus-klinik.net

Sehr geehrte Damen und Herren,

wir freuen uns, Sie am 18.04.2026 zu der Frühjahrstagung des KIMM e. V. begrüßen zu können.

Bitte beachten Sie die Anmeldefristen sowie die beiden Tagungsorte.

Wir freuen uns auf Ihre Teilnahme!

Elke Ebinger - 1. Vorsitzende KIMM e.V.
Dr. Helmut Schaaf - Leitender Oberarzt der Tinnitus Klinik Dr. Hesse



Die Entfernung zwischen den beiden Veranstaltungsorten beträgt ca. 850m zu Fuß

Programm:

Im BAC-Theater



9:30 - 9:45 Uhr:

Begrüßung durch **Elke Ebinger**, KIMM e.V.

9:45 - 10:30 Uhr:

Dr. Helmut Schaaf, Ltd. Oberarzt der Tinnitus Klinik Dr. Hesse:

Was gibts Neues und welche praktischen Konsequenzen hat das für die Betroffenen.

10:30 - 11:00 Uhr:

Dr. Georg Kastellis, Chefarzt der Tinnitus Klinik Dr. Hesse:

Was kann die Medizin bieten? Spezielle Diagnostik und intratympanale Cortison- und Gentamicin-Therapie.

30 Minuten Pause

11:30 - 12:00 Uhr:

Dagmar Beyrau, Oberärztin der Tinnitus Klinik Dr. Hesse:

Was sind die Themen von MM-Patienten in der Psychotherapie?

12:00 - 12:30 Uhr:

Elke Ebinger, 1. Vorsitzende KIMM e.V.:

Morbus Menière – und dann geht das Licht aus?

12:30 - 13:30 Uhr:

Mittagessen im BAC

13:30 Uhr:

Spaziergang zur Klinik in der Großen Allee 50.

Mitfahrgelegenheiten nach Absprache möglich.

In der Tinnitus Klinik Dr. Hesse

Workshops:

14:00 - 14:40 Uhr

14:50 - 15:30 Uhr

Sie können an bis zu zwei Workshops teilnehmen. Im BAC-Theater befinden sich die Anmeldelisten für die Workshops.

WS 1:

Demonstration der Diagnostik bei Morbus Menière mit **Tanja Siebert, Petra Imöhl und Elke Müller**:

Vestibulär evozierte myogene Potentiale, Optokinetik und Drehstuhl.

WS 2:

Elke Ebinger: MM im Alltag – wie KIMM e.V. dabei helfen kann.

WS 3:

Leben mit Morbus Menière:

Austausch mit dem ehemaligen stationären Patienten **Holger Dierks**.

Für die Workshops steht eine begrenzte Teilnehmerzahl zur Verfügung.

15:40 Uhr - 16:30:

Penthouse der Klinik:

Patienten fragen – **Dr. Helmut Schaaf** und **Elke Ebinger** antworten.

16:45 Uhr:

Gemeinsamer Abschluss im Penthouse.